TOFF WONEN
Als het om (t)huis gaat!

TOFFwonen
0165 - 32 67 27
www.toffwonen.nl

WOONT U BINNENKORT OP NUMMER

7

BOVENSTRAAT

HOEVEN

KENMERKEN

Overdracht

Vraagprijs	€ 649.000,- k.k.
Aanvaarding	In overleg

Bouw

Type object	Woonhuis, eengezinswoning, vrijstaande woning
Soort bouw	Bestaande bouw
Bouwperiode	2001
Dakbedekking	Dakpannen
Type dak	Samengesteld
Isolatievormen	Dakisolatie Dubbel glas Muurisolatie

Oppervlaktes en inhoud

Perceeloppervlakte	340 m²
Gebruiksoppervlakte wonen	177 m²
Inhoud	749 m³
Oppervlakte overige inpandige ruimten	40 m²
Oppervlakte externe bergruimte	27 m²

Indeling

Aantal bouwlagen	3
Aantal kamers	6 (waarvan 5 slaapkamers)
Aantal badkamers	2

KENMERKEN

Locatie

Ligging	In bosrijke omgeving In centrum Nabij openbaar vervoer Nabij school Nabij snelweg

Tuin

Type	Achtertuin
Hoofdtuin	Ja
Heeft een achterom	Ja
Staat	Goed onderhouden

Energieverbruik

Energielabel	B

CV ketel

CV ketel	Vaillant ecoTEC plus CW5 VHR/30/36CS/1-5
Warmtebron	Gas
Bouwjaar	2023
Eigendom	Eigendom

Uitrusting

Warm water	CV-ketel
Verwarmingssysteem	Centrale verwarming
Parkeergelegenheid	Inpandige garage Vrijstaande stenen garage

KENMERKEN

Glasvezelaansluiting aanwezig	Ja
Tuin aanwezig	Ja
Heeft een garage	Ja
Heeft ventilatie	Ja

Kadastrale gegevens

Eigendom	Eigen grond

OMSCHRIJVING

Stel je voor: elke dag thuiskomen in een heerlijk ruim huis, middenin het gezellige Hoeven, waar alles wat je nodig hebt letterlijk om de hoek ligt. Klinkt dat als muziek in de oren? Dan is Bovenstraat 7 precies wat je zoekt!

Deze royale vrijstaande eengezinswoning combineert het beste van twee werelden: volop leefruimte én het gemak van levensloopbestendig wonen. Deze TOFFe woning is een ideale match voor gezinnen die op zoek zijn naar ruimte om te groeien én meteen willen profiteren van alle comfort van levensloopbestendig wonen. Ook doorstromers die graag de levendigheid van het dorp willen combineren met modern gemak voelen zich hier meteen thuis.

Misschien wel het mooiste aan deze woning is de ligging. Je woont hier midden in Hoeven, met de gezellige dorpskern op loopafstand. Op zaterdag even naar de bakker, een snelle boodschap, de kinderen op de fiets naar school, een terrasje pakken; het kan allemaal zonder de auto te nemen. Daarbij zijn de uitvalswegen gemakkelijk te bereiken, net als het openbaar vervoer. Wil je de stad in? Zowel Roosendaal als Breda liggen op korte afstand.

Kortom, Bovenstraat 7 in Hoeven is een unieke kans voor gezinnen en doorstromers die op zoek zijn naar ruimte, comfort, privacy én een uitstekende ligging. Deze levensloopbestendige woning beschikt over maar liefst vijf slaapkamers, twee badkamers, een prachtige tuin én een dubbele garage – een combinatie die zelden wordt aangeboden op zo'n toplocatie.

Daarnaast zal er in de nabije toekomst nieuwbouw naast de woning worden gerealiseerd. Volgens de huidige vergunning betekent dit dat nummer 7 uiteindelijk vrij komt te staan, wat de privacy en het woongenot alleen maar verder vergroot.

Benieuwd hoe het is om hier thuis te komen? Plan snel een bezichtiging en ervaar zelf de rust, ruimte en mogelijkheden die deze woning te bieden heeft.

INDELING
Via de overdekte entree stap je binnen in een ruime hal met meterkast, toilet en een fraaie trapopgang.

De lichte woonkamer nodigt met zijn riante oppervlakte én openslaande tuindeuren onmiddellijk uit om gezellig samen te komen of lange avonden door te brengen met vrienden en familie.

Grote ramen zorgen voor een fijne lichtinval, zodat binnen en buiten helemaal in elkaar overlopen.

Centraal in de woning vind je de open keuken: een praktische opstelling die koken tot een feestje maakt en waarbij je altijd verbonden blijft met de rest van het gezin of je gasten.
Naast de keuken ligt de functionele bijkeuken: ideaal voor het opbergen van voorraad of het wegwerken van een wasje.

Bijzonder comfortabel is de slaapkamer op de begane grond. Deze heeft een eigen badkamer met ligbad, aparte douche, wastafel en toilet, perfect voor een levensloopbestendig thuis. Of misschien maak jij er jouw thuiswerkplek van? De keuze is aan jou.

Met niet één, maar twee garages heb je aan stallings- en hobbyruimte geen gebrek. De inpandige garage is via een vaste trap verbonden met de eerste verdieping, ideaal voor wie spullen wil bergen of een werk- of hobbyschuur zoekt. Daarnaast biedt de vrijstaande garage in de tuin nóg meer mogelijkheden voor voertuigen, fietsen of gereedschap.

EERSTE VERDIEPING
Via de vaste trap bereiken we de eerste verdieping. Daar wacht een royale overloop, die toegang biedt tot niet minder dan vier goed bemeten slaapkamers.
De ideale situatie voor opgroeiende kinderen, logees of zelfs een hobbyruimte.

Verder vind je hier de tweede, complete badkamer, ook weer voorzien van ligbad, douche, toilet en wastafel. Wel zo prettig als iedereen zich 's ochtends tegelijk klaarmaakt om de dag te beginnen.

Op deze verdieping bevindt zich ook de technische ruimte met cv-opstelling, netjes afgesloten zodat alles uit het zicht blijft.

TWEEDE VERDIEPING
Via de vlizotrap bereik je de bergzolder, ideaal voor nog meer extra opbergruimte.

TUIN
Buiten zie je al net zoveel mogelijkheden als binnen.
In de verzorgd aangelegde tuin geniet je van rust, privacy en ruimte. Ideaal voor kinderen om veilig te spelen, groene vingers die hun gang willen gaan of lange zomeravonden met vrienden.

BIJZONDERHEDEN
Voor de naastgelegen locatie zijn plannen voor nieuwbouw bekend. Hiervoor is een omgevingsvergunning verleend. De uiteindelijke realisatie, invulling en uitvoering hiervan zijn echter afhankelijk van diverse factoren en kunnen afwijken van de huidige plannen. TOFFwonen en verkoper aanvaarden geen enkele aansprakelijkheid voor de daadwerkelijke uitvoering, wijzigingen of het al dan niet doorgaan van deze ontwikkeling. Koper wordt geadviseerd zelf onderzoek te verrichten bij de bevoegde instanties naar de actuele stand van zaken en toekomstige ontwikkelingen.

Ten aanzien van de juistheid van deze informatie kan door TOFFwonen en verkoper geen aansprakelijkheid worden aanvaard. Aan de vermelde informatie en plattegronden kunnen geen rechten worden ontleend.

Alle opgegeven maten en oppervlakten zijn indicatief. De Meetinstructie is bedoeld om een meer eenduidige manier van meten toe te passen voor het geven van een indicatie van de gebruiksoppervlakte. De Meetinstructie sluit verschillen in meetuitkomsten niet volledig uit, door bijvoorbeeld interpretatieverschillen, afrondingen of beperkingen bij het uitvoeren van de meting. Uitgangspunt blijft altijd; “wat u ziet is wat u koopt” en de objectinformatie is van lagere prioriteit. Partijen verklaren dat eventuele afwijkingen met de werkelijke situatie nimmer tot aansprakelijkheid van verkoper of diens makelaar kunnen leiden, noch kunnen deze afwijkingen van invloed zijn op de verkoopprijs. De opgegeven bruto inhouden zijn indicatief. De bruto inhoud vermelden wij enkel als service. Ook aan de bruto inhoud kunnen derhalve geen rechten worden ontleend.

Deze aanbieding is geheel vrijblijvend en is onder voorbehoud van tussentijdse verkoop.

Rechtsgeldige koopovereenkomst pas na ondertekening: Een mondelinge overeenstemming tussen de particuliere verkoper en de particuliere koper is niet rechtsgeldig. Dit wil zeggen dat er pas sprake is van een rechtsgeldige koop als de particuliere verkoper en de particuliere koper de koopovereenkomst hebben ondertekend. Dit vloeit voort uit artikel 7:2 Burgerlijk Wetboek. Een bevestiging van de mondelinge overeenstemming per e-mail of een toegestuurd concept van de koopovereenkomst wordt tevens niet gezien als een rechtsgeldige overeenkomst.

Toekomstig straatbeeld

LINDEBRINK
Toekomstig straatbeeld

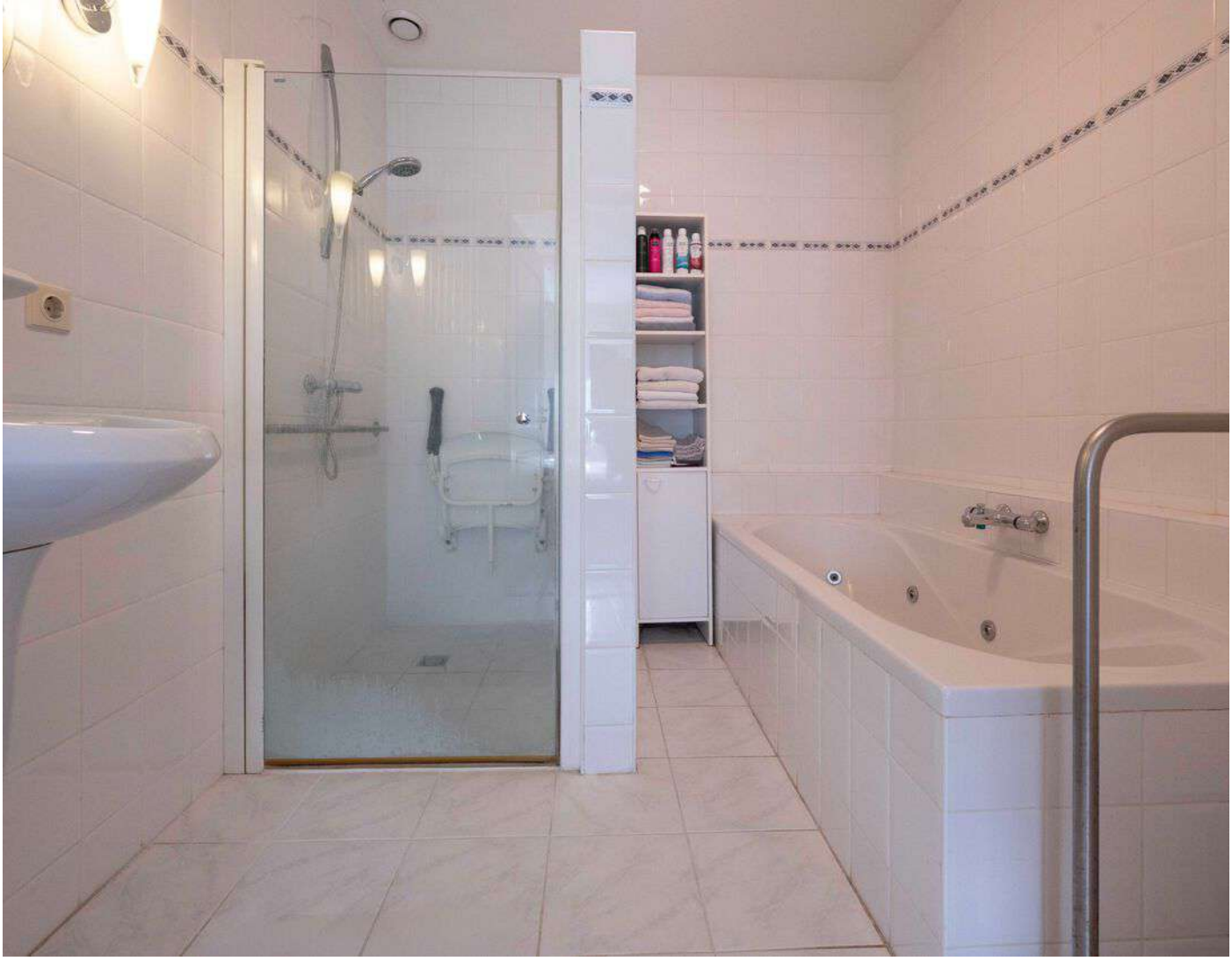

7

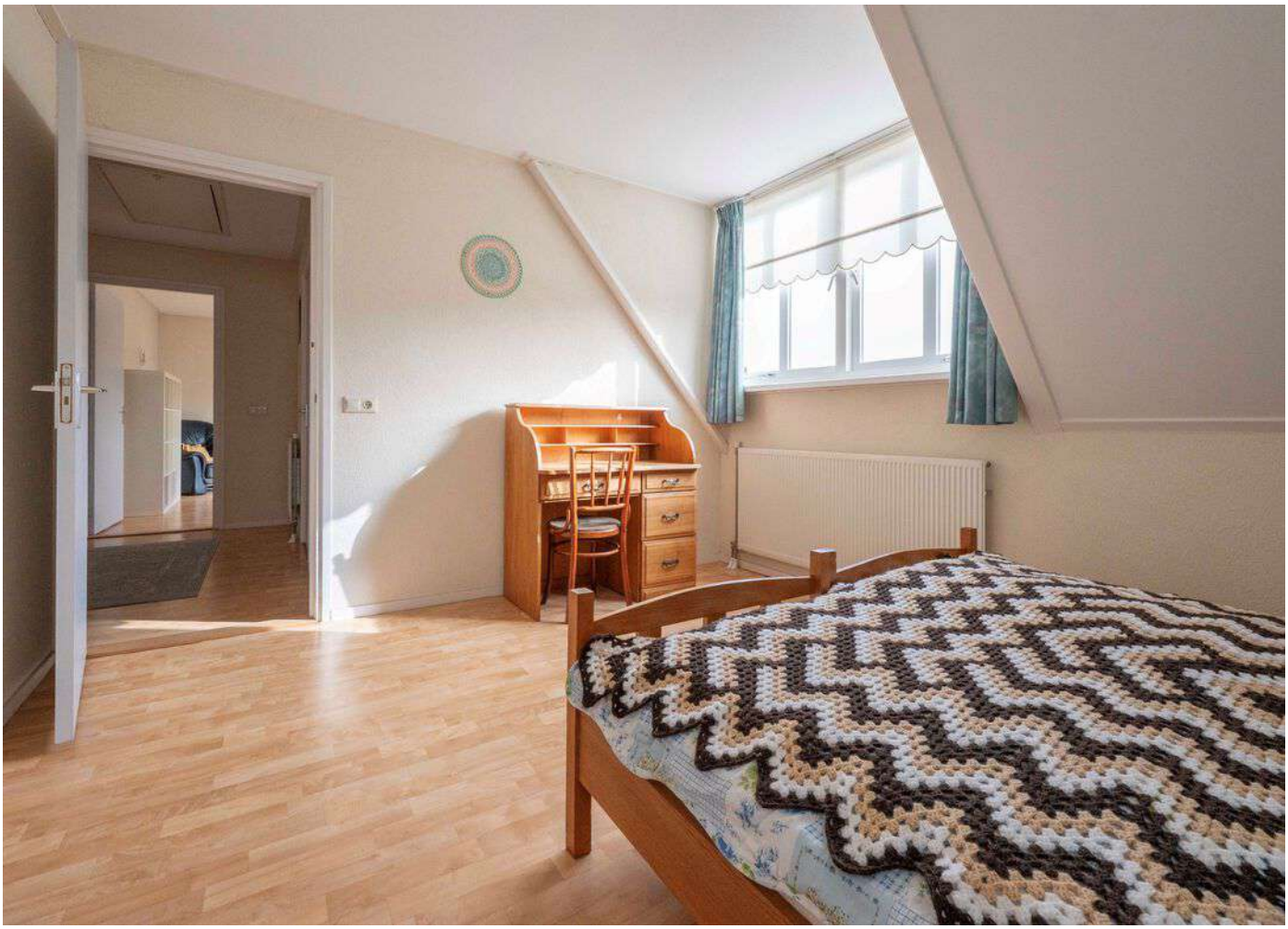

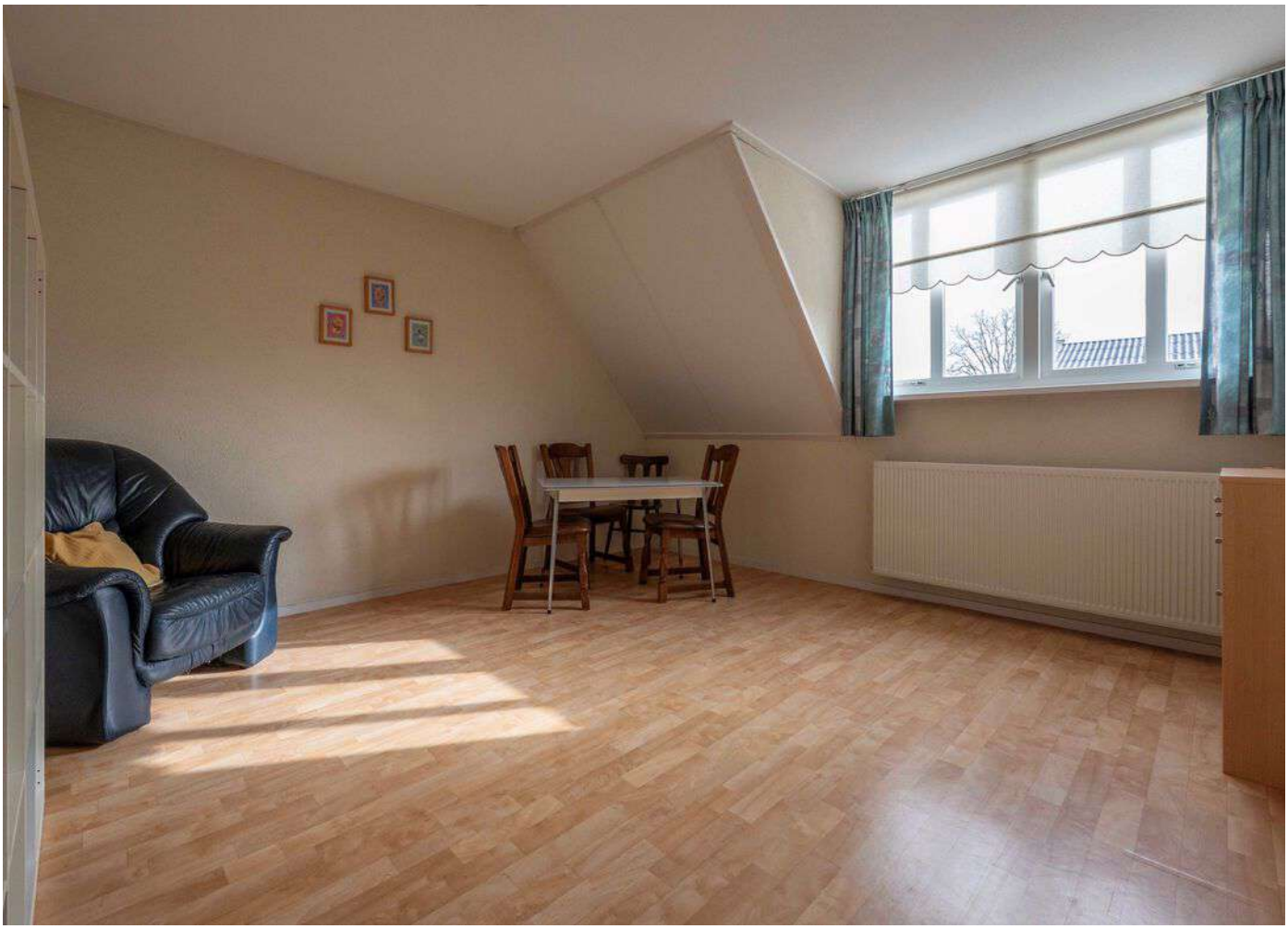

PLATTEGROND

PLATTEGROND

PLATTEGROND

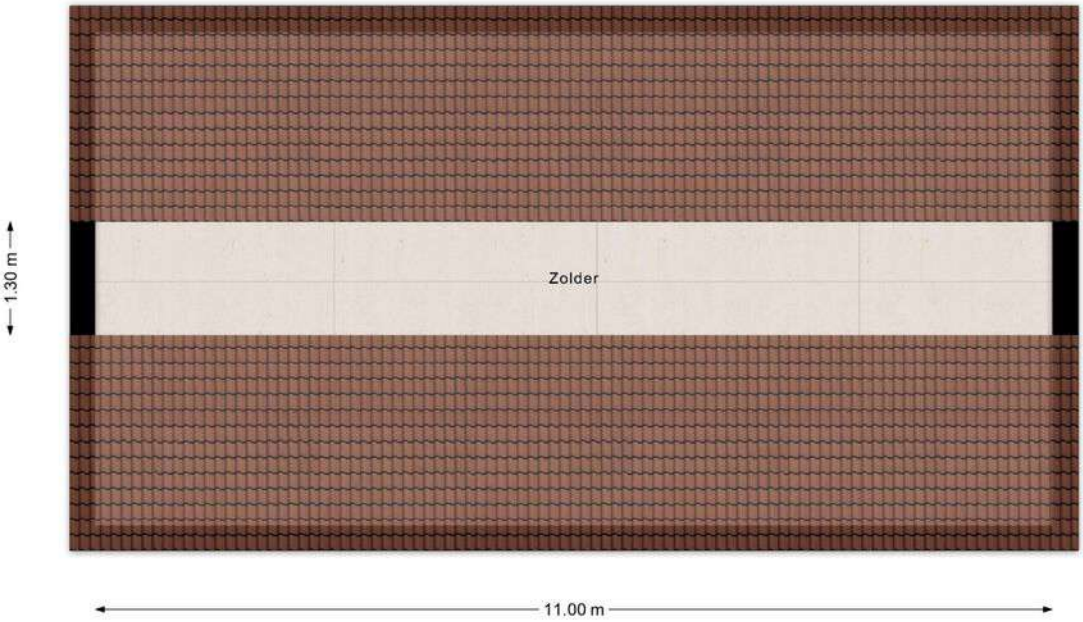

PLATTEGROND

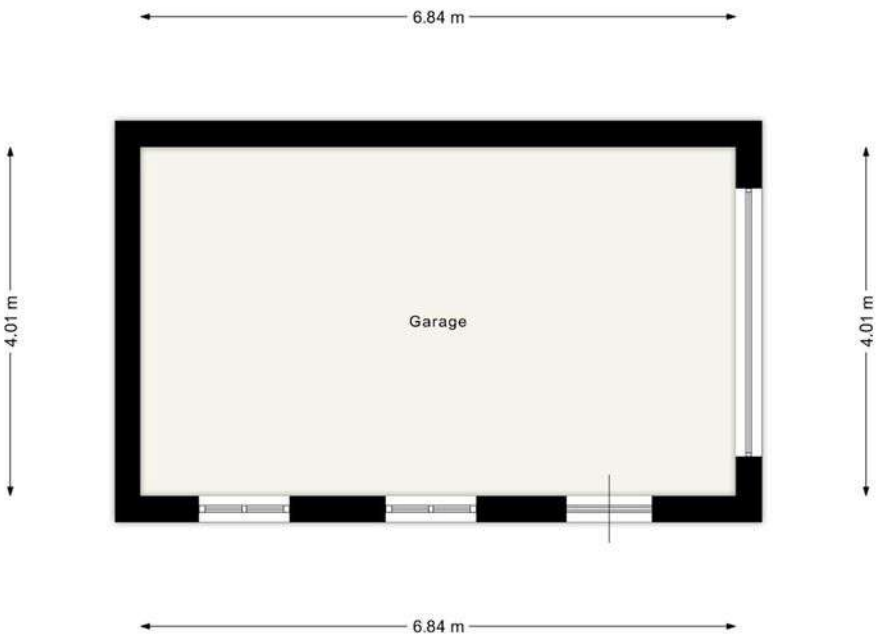

KADASTRALE KAART

Kadastrale kaart

Uw referentie: bovenstraat 7

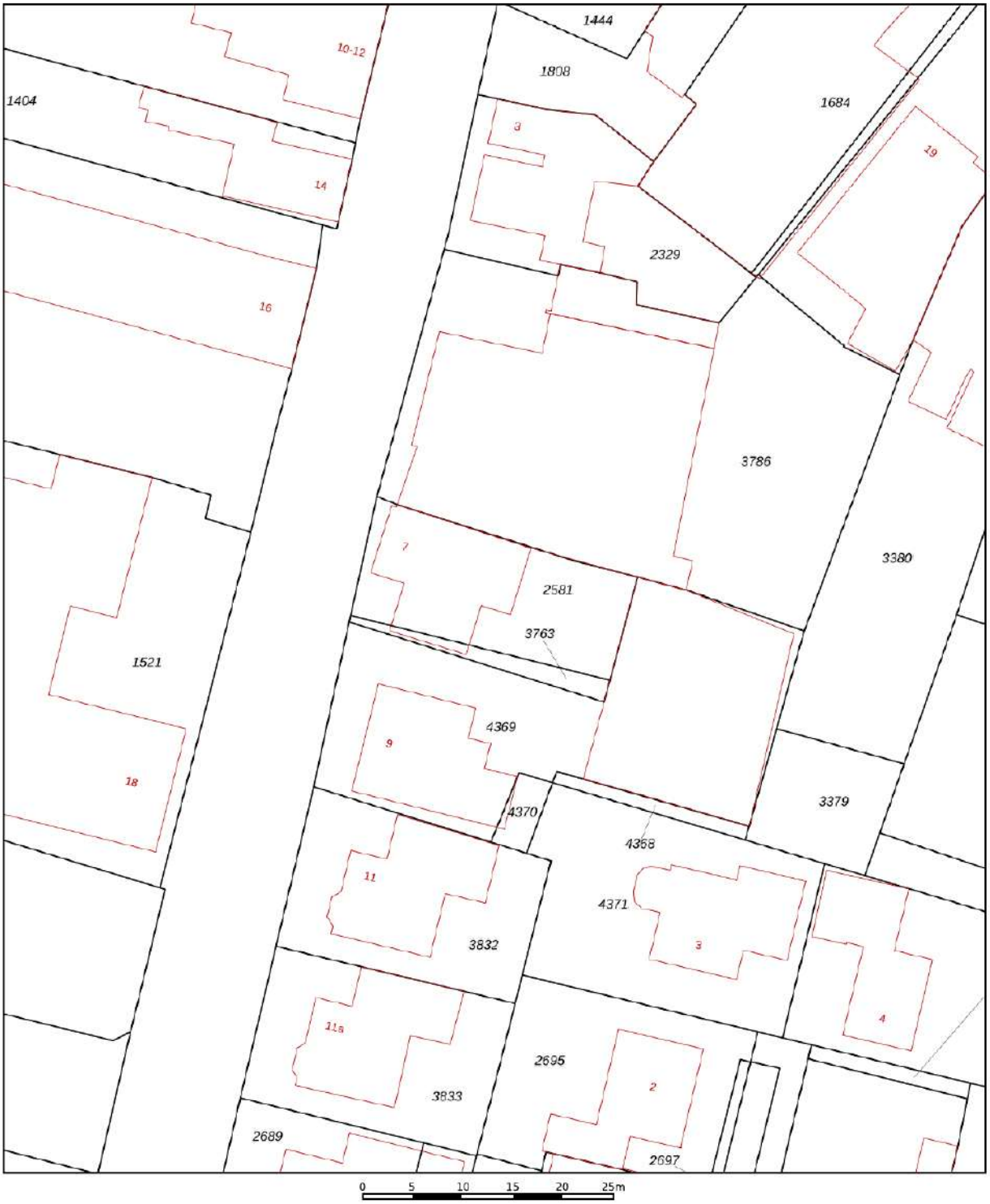

	Deze kaart is noordgericht
12345	Perceelnummer
25	Huisnummer
	Vastgestelde kadastrale grens
	Voorlopige kadastrale grens
	Administratieve kadastrale grens
	Bebouwing

Voor een eensluidend uittreksel, geleverd op 16 maart 2026
De bewaarder van het kadaster en de openbare registers

Schaal 1: 500

Kadastrale gemeente	Hoeven
Sectie	D
Perceel	2581

Aan dit uittreksel kunnen geen betrouwbare maten worden ontleend.
De Dienst voor het kadaster en de openbare registers behoudt zich de intellectuele eigendomsrechten voor, waaronder het auteursrecht en het databankenrecht.

kadaster

LOCATIE OP DE KAART

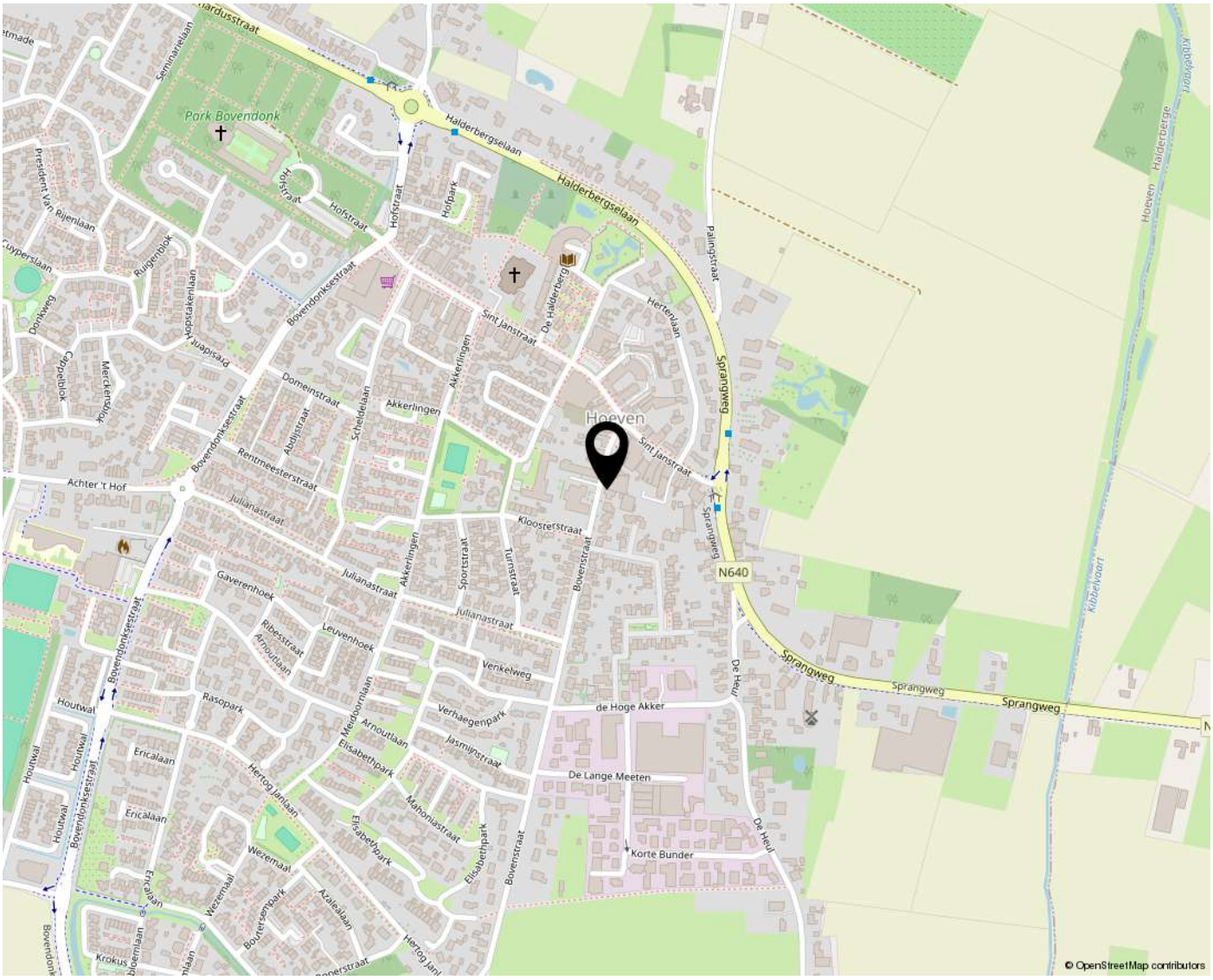

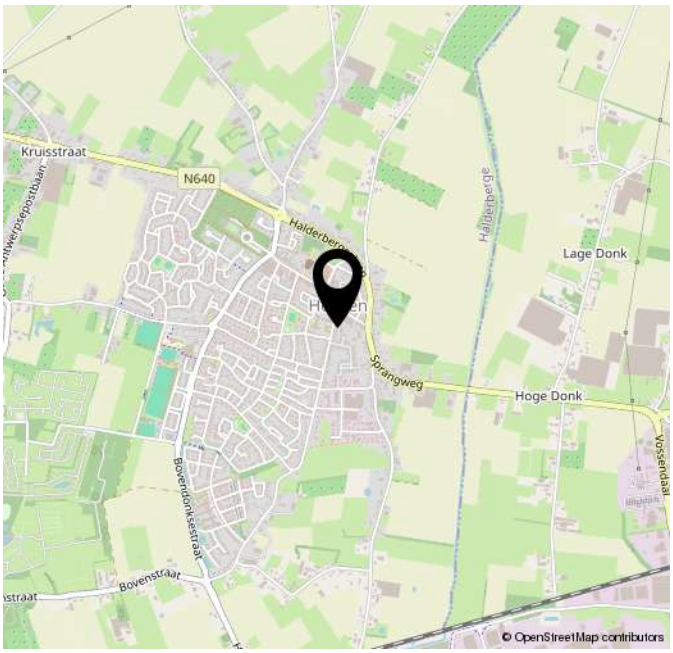

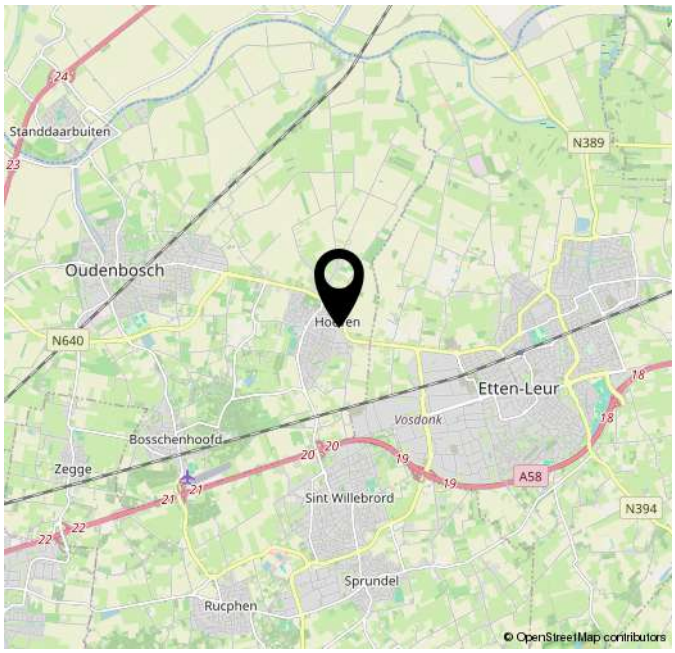

Lijst van zaken

Persoonlijke gegevens

Adres te verkopen woning:	Bovenstraat 7, 4741 AS, Hoeven
Datum:	14-01-2026

Voor de onderstaande zaken -ongeacht of ze roerend dan wel onroerend zijn- geldt dat ze soms wel en soms niet in de woning achterblijven. De lijst is bedoeld om duidelijkheid te scheppen om discussies achteraf te voorkomen.

Woning

Interieur

	Blijft achter	Gaat mee	Kan worden overgenomen	N.v.t.
Verlichting, te weten:				
Inbouwspots / dimmers	☒	☐	☐	☐
Opbouwspots / armaturen / lampen / dimmers	☒	☐	☐	☐
Losse (hang)lampen	☐	☐	☐	☒
(Losse) kasten, legplanken, te weten:				
(Losse) kasten	☒	☐	☐	☐
Boeken / legplanken	☒	☐	☐	☐
Raamdecoratie/zonwering binnen, te weten:				
Gordijnrails	☒	☐	☐	☐
Gordijnen	☐	☐	☐	☒
Overgordijnen	☒	☐	☐	☐
Vitrages	☐	☐	☐	☒
Rolgordijnen	☒	☐	☐	☐
Lamellen	☐	☐	☐	☒
Jaloezieën	☐	☐	☐	☒
(Losse) horren / rolhorren	☐	☐	☐	☒
Vloerdecoratie, te weten:				

Lijst van zaken

Vloerbedekking	☒	☐	☐	☐
Parketvloer	☒	☐	☐	☐
Houten vloer(delen)	☒	☐	☐	☐
Laminaat	☐	☐	☐	☒
Plavuizen	☒	☐	☐	☐
Open haard, kachel:				
(Voorzet) openhaard met toebehoren	☐	☐	☐	☒
Allesbrander	☐	☐	☐	☒
Houtkachel	☐	☐	☐	☒
(Gas) kachels	☐	☐	☐	☒
Designradiator(en)	☒	☐	☐	☐
Radiatorafwerking	☐	☐	☐	☒
Overige zaken, te weten:				
Spiegelwanden	☒	☐	☐	☐
Schilderij ophang systeem	☐	☐	☐	☒

Keuken

Keukenblok (met bovenkasten)	☒	☐	☐	☐
Keuken (inbouw)apparatuur, te weten:				
Kookplaat	☒	☐	☐	☐
(Gas) fornuis	☐	☐	☐	☒
Afzuigkap	☒	☐	☐	☐
Magnetron	☐	☐	☐	☒
Oven	☐	☐	☐	☒

Lijst van zaken

Combi-oven / combi-magnetron	☒	☐	☐	☐
Koelkast	☒	☐	☐	☐
Vriezer	☐	☒	☐	☐
Koel-vriescombinatie	☒	☐	☐	☐
Vaatwasser	☒	☐	☐	☐
Quooker	☐	☐	☐	☒
Koffiezetapparaat	☐	☒	☐	☐
Keukenaccessoires, te weten:				
Droogrek	☐	☐	☐	☒

Sanitair/sauna

Toilet met de volgende toebehoren:				
Toiletpot	☒	☐	☐	☐
Toiletrolhouder	☒	☐	☐	☐
Toiletborstel (houder)	☒	☐	☐	☐
Fontein	☒	☐	☐	☐
Badkamer met de volgende toebehoren:				
Ligbad	☒	☐	☐	☐
Jacuzzi / whirlpool	☐	☐	☐	☒
Douche (cabine / scherm)	☒	☐	☐	☐
Stoomdouche (cabine)	☐	☐	☐	☒
Wastafel	☒	☐	☐	☐
Wastafelmeubel	☐	☐	☐	☐
Planchet	☒	☐	☐	☐

Lijst van zaken

Toiletkast	☒	☐	☐	☐
Toiletpot	☒	☐	☐	☐
Toiletrolhouder	☒	☐	☐	☐
Toiletborstel (houder)	☒	☐	☐	☐
Sauna met toebehoren	☐	☐	☐	☒

Exterieur/Installaties/Veiligheid/Energiebesparing

Schotel / antenne	☐	☐	☐	☒
Brievenbus	☒	☐	☐	☐
Kluis	☐	☐	☐	☒
(Voordeur) bel	☒	☐	☐	☐
Alarminstallatie	☐	☐	☐	☒
(Veiligheids) sloten en overige inbraakpreventie	☒	☐	☐	☐
Rookmelders	☒	☐	☐	☐
(Klok) thermostaat	☒	☐	☐	☐
Airconditioning	☐	☐	☐	☒
Screens	☐	☐	☐	☒
Rolluiken	☐	☐	☐	☒
Zonwering buiten	☒	☐	☐	☐

Warmwatervoorziening, te weten:

CV-installatie	☒	☐	☐	☐
Boiler	☐	☐	☐	☒
Geiser	☐	☐	☐	☒

Isolatievoorzieningen (voorzetramen/radiatorfolie etc.), te weten:

Lijst van zaken

Voorzetramen	☐	☐	☐	☒
Radiatorfolie	☐	☐	☐	☒
Overige zaken, te weten:				
Telefoonaansluiting / internetaansluiting	☒	☐	☐	☐
Veiligheidsschakelaar wasautomaat	☐	☐	☐	☒
Waterslot wasautomaat	☒	☐	☐	☐
Zonnepanelen	☐	☐	☐	☒
Oplaadpunt elektrische auto	☐	☐	☐	☒

Tuin

Inrichting

Tuinaanleg / bestrating	☒	☐	☐	☐
Beplanting	☒	☐	☐	☐

Verlichting/installaties

Buitenverlichting	☒	☐	☐	☐
Tijd- of schemerschakelaar / bewegingsmelder	☒	☐	☐	☐

Bebouwing

Tuinhuis / buitenberging	☒	☐	☐	☐
Kasten / werkbank in tuinhuis / berging	☒	☐	☐	☐
(Broei) kas	☐	☐	☐	☒

Overige zaken

(Sier) hek	☐	☐	☐	☒
Vlaggenmast (houder)	☒	☐	☐	☐

Lijst van zaken

Overig

Zijn er zaken die geen eigendom zijn van verkoper omdat er sprake is van een leasecontract of huurcontract. Zo ja, neemt verkoper de zaak mee of wordt het betreffende contract overgenomen?	Ja	Nee	Gaat mee	Moet worden overgenomen
CV	☐	☒	☐	☐
Boiler	☐	☒	☐	☐
Zonnepanelen	☐	☒	☐	☐

Voor akkoord,

De opdrachtgever/verkoper,
(en echtgeno(o)t(e)/partner)

plaats en datum:

Koper,
(en echtgeno(o)t(e)/partner)

plaats en datum:

Vragenlijst voor de verkoop van een woning

Indien u dat nodig vindt, kunt u nadere informatie geven aan het einde van deze vragenlijst of bij de tekst. Als u twijfelt over de juiste beantwoording of als u een vraag niet begrijpt, zet dan een vraagteken voor de vraag. Neem vervolgens zo snel mogelijk contact op met uw makelaar. Indien de vraag niet van toepassing is kunt u deze doorhalen. Een kopie van de vragenlijst over de woning wordt verstrekt aan de koper. Tevens wordt doorgaans een kopie van de vragenlijst als bijlage aan de koopakte gehecht.

Woning

In de vragenlijst wordt de term ‘woning’ gebruikt. De term woning moet ruim worden uitgelegd. De term ‘woning’ in de vragenlijst ziet op de gehele onroerende zaak inclusief de aanhorigheden, zoals bijvoorbeeld een garage, berging, loods, tuin e.d.

Doel vragenlijst

De vragenlijst geeft vorm, inhoud en structuur aan de mededelingsplicht. De mededelingsplicht strekt niet verder dan dat u als verkoper ten tijde van het sluiten van de overeenkomst aan de koper meedeelt wat u bekend is omtrent de woning. De vragenlijst beoogt geen garanties te geven, maar heeft een informatief karakter.

Doorgaans de meeste vragen uit de vragenlijst kunt u beantwoorden met ‘ja’, ‘nee’ of ‘niet bekend’. De open vragen zijn voorzien van een tekstveld. Hier kunt u zelf uw antwoord formuleren. Als u geen antwoord kunt geven op de vraag, dan kunt u aangeven dat het antwoord u niet bekend is.

Gegevens over de woning:

Adres te verkopen woning:
Bovenstraat 7, 4741 AS Hoeven

1. Bijzonderheden

a. Zijn er nadat u het perceel in eigendom hebt gekregen nog andere, eventuele aanvullende notariële of onderhandse akten opgesteld met betrekking tot het perceel? ☐ ja ☒ nee

Zo ja, welke?
een erfdienstbaarheid (recht van overpad) was als geregeld

b. Zijn er mondelinge of schriftelijke afspraken gemaakt over aangrenzende percelen *(denk hierbij aan regelingen voor het gebruik van een poort, schuur, garage, tuin, overeenkomsten met meerdere buren toezeggingen, erfafscheidingen)*? ☐ niet bekend ☒ ja ☐ nee

Zo ja, welke zijn dat?
Mondelinge afspraak voor het gebruik van een poort om toegang te krijgen en gebruik te maken van de erfdienstbaarheid.

c. Wijken de huidige terreinafscheidingen af van de kadastrale eigendomsgrenzen *(denk hierbij ook aan strookjes grond van de gemeente die u in gebruik heeft, of grond van u die gebruikt wordt door de buren)*? ☐ niet bekend ☒ ja ☐ nee

Zo ja, waaruit bestaat die afwijking?
Ja, ter hoogte van de rechterzijgevel staat de erfafscheiding iets terug van de kadastrale grens, dit om een logische aansluiting te realiseren tegen de achtergevel de overstekken van de woning

zijn daardoor wel geheel op eigen kadastraal perceel gelegen. De kadastrale grens is duidelijk met een blauw stalen buisje aangegeven dus hier kan geen verwarring bij ontstaan.

d. Is een gedeelte van de woning, schuur, garage of schutting gebouwd op grond van de buren of andersom? ☐ niet bekend ☐ ja ☒ nee
Zo ja, graag nader toelichten:

e. Heeft u grond van derden in gebruik? ☐ niet bekend ☐ ja ☒ nee
Zo ja, welke grond?

f. Rusten er 'bijzondere lasten en beperkingen' op de woning en/of het perceel ☒ ja ☐ nee
(Bijzondere lasten en beperkingen kunnen privaatrechtelijke beperkingen zijn zoals (lijdende) erfdienstbaarheden (bijvoorbeeld een recht van overpad), kwalitatieve verplichtingen, kettingbedingen, vruchtgebruik, voorkeursrecht (bijvoorbeeld een eerste recht van koop), opstalrecht, erfpacht, huurkoop. Het kan ook gaan om publiekrechtelijke beperkingen zoals een aanschrijving van de gemeente in het kader van een illegale verbouwing)?
Zo ja, welke?
1. Erfdienstbaarheid van overpad Ten laste van het perceel is een erfdienstbaarheid van overpad gevestigd ten behoeve van het naastgelegen perceel Bovenstraat 7 te Hoeven. Deze erfdienstbaarheid geeft het recht om over het perceel te voet en met vervoermiddelen van en naar de openbare weg (Bovenstraat) te gaan. Het onderhoud van de weg komt voor rekening van het dienende erf. 2. Kettingbeding Daarnaast geldt er een kettingbeding inhoudende dat de ramen van de garage/werkplaats, voor zover deze inkijk geven op het perceel Bovenstraat 7, geblindeerd moeten worden gehouden. Dit beding dient bij overdracht te worden opgelegd aan rechtsopvolgers. Bij niet-nakoming is een boetebepaling opgenomen.

g. Is de Wet voorkeursrecht gemeenten van toepassing? ☐ ja ☒ nee

h. Is er een anti-speculatiebeding en/of zelfbewoningsplicht van toepassing op de woning? ☐ ja ☒ nee
Zo ja, hoe lang nog?

i. Is er sprake van een beschermd stads- of dorpsgezicht of loopt er een procedure tot aanwijzing daartoe? ☐ ja ☒ nee
Is er sprake van een gemeentelijk-, provinciaal-of rijksmonument of loopt er een procedure tot aanwijzing daartoe? ☐ ja ☒ nee
Is er volgens het bestemmingsplan sprake van een beeldbepalend of karakteristiek object? ☐ ja ☒ nee

j. Is er sprake (geweest) van ruilverkaveling? ☐ ja ☒ nee
Zo ja, moet u hiervoor ruilverkavelingsrente betalen? ☐ ja ☐ nee
Zo ja, hoeveel en voor hoe lang?
Bedrag: €
Duur:

k. Is er sprake van onteigening? ☐ ja ☒ nee

l. Is de woning of de grond geheel of gedeeltelijk verhuurd of bij anderen in gebruik? ☐ n.v.t. ☐ ja ☒ nee

Zo ja:

Is er een huurcontract/ gebruiksovereenkomst? ☐ ja ☐ nee

Indien er geen contract of overeenkomst is, beschrijf hieronder wat (mondeling) met de huurder/ gebruiker is afgesproken:

Welk gedeelte is verhuurd/ in gebruik gegeven?

Welke delen vallen onder gezamenlijk gebruik?

Welke zaken zijn van de huurder en mag hij verwijderen bij ontruiming *(bijvoorbeeld geiser, keuken, lampen)*?

Heeft de huurder een waarborgsom gestort? ☐ ja ☐ nee

Zo ja, hoeveel? €

Heeft u nog andere afspraken met de huurders gemaakt? ☐ ja ☐ nee

Zo ja, welke?

m. Is er over de woning een geschil/procedures gaande, al dan niet bij de rechter, huurcommissie of een andere instantie *(bijvoorbeeld onteigening/kwesties met buren, zoals erfdienstbaarheden, recht van overpad, erfafscheidingen e.d.)*? ☐ ja ☒ nee

Zo ja, welke is/zijn dat?

n. Is er bezwaar gemaakt tegen de waardebeschikking WOZ? ☐ ja ☒ nee

Zo ja, toelichting:

o. Zijn er door de overheid of nutsbedrijven verbeteringen of herstellingen voorgeschreven of aangekondigd die nog niet naar behoren zijn uitgevoerd? ☐ ja ☒ nee

Zo ja, welke?

p. Zijn er in het verleden subsidies of premies verstrekt die bij verkoop van de woning voor een deel kunnen worden teruggevorderd? ☐ ja ☒ nee

Zo ja, welke?

q. Is de woning onbewoonbaar verklaard of in het verleden ooit onbewoonbaar verklaard geweest? ☐ ja ☒ nee

Zo ja, waarom?

r. Is er bij verkoop sprake van een omzetbelastingheffing *(bijvoorbeeld omdat het een voormalig bedrijfsonroerendgoed is, of een woning met praktijkgedeelte, of omdat u pas ingrijpend verbouwd hebt)*? ☐ ja ☒ nee

Zo ja, waarom?

s. Hoe gebruikt u de woning nu *(bijvoorbeeld woning, praktijk, winkel opslag)*? Woning

Is dat gebruik volgens de gemeente toegestaan? ☒ ja ☐ nee

Zo nee, heeft de gemeente dit strijdige gebruik wel eens bij u aangekaart? ☐ ja ☐ nee

Hoe heeft de gemeente dit strijdige gebruik bij u aangekaart?

2. Gevels

a. Is er sprake (geweest) van vochtdoorslag of aanhoudend vochtige plekken op de gevels? ☐ ja ☒ nee
Zo ja, waar?

b. Zijn er (gerepareerde) scheuren/beschadigingen in/aan de gevels aanwezig? ☐ ja ☒ nee
Zo ja, waar?

c. Zijn de gevels tijdens de bouw geïsoleerd? ☐ niet bekend ☒ ja ☐ nee
Zo nee, zijn de gevels daarna (deels) geïsoleerd? ☐ niet bekend ☐ ja ☒ nee
Zo ja, wanneer heeft de isolatie van de gevels plaatsgevonden en met welk isolatiemateriaal?

Heeft u een certificaat of bewijs van het na-isoleren? ☐ ja ☐ nee
Is er sprake van volledige isolatie? ☐ niet bekend ☒ ja ☐ nee
Zo nee, welke delen van de gevels zijn er niet geïsoleerd?

d. Zijn de gevels ooit gereinigd? ☐ niet bekend ☐ ja ☒ nee
Zo ja, volgens welke methode en wanneer?

3. Dak(en)

a. Hoe oud zijn de daken ongeveer?
Platte daken: 25 jaar
Overige daken: 25 jaar

b. Heeft u last van daklekkages (gehad)? ☐ ja ☒ nee
Zo ja, waar?

c. Zijn er in het verleden gebreken geconstateerd aan de dakconstructie zoals scheve, doorbuigende, krakende, beschadigde en/of aangetaste dakdelen? ☐ ja ☒ nee
Zo ja, waar?

d. Heeft u het dak al eens (gedeeltelijk) laten vernieuwen c.q. laten repareren? ☐ ja ☒ nee
Zo ja, welk (gedeelte van het) dak en waarom?

e. Is het dak tijdens de bouw geïsoleerd?
Platte daken: ☐ niet bekend ☒ ja ☐ nee
Overige daken: ☐ niet bekend ☒ ja ☐ nee

Zo nee, is het dak daarna geïsoleerd?
Platte daken: ☐ niet bekend ☐ ja ☐ nee
Overige daken: ☐ niet bekend ☐ ja ☐ nee
Zo ja, wanneer heeft de isolatie plaatsgevonden en met welk isolatiemateriaal?

Heeft u een certificaat of bewijs van het na-isoleren? ☐ ja ☐ nee

Is er sprake van volledige isolatie?

Platte daken: ☐ niet bekend ☒ ja ☐ nee

Overige daken: ☐ niet bekend ☒ ja ☐ nee

Zo nee, welke delen zijn er niet geïsoleerd?

f. Zijn de regenwaterafvoeren lek of verstopt? ☐ ja ☒ nee

Zo ja, toelichting:

g. Zijn de dakgoten lek of verstopt? ☐ ja ☒ nee

Zo ja, toelichting:

4. Kozijnen, ramen en deuren

a. Van welk materiaal zijn de buitenkozijnen gemaakt *(bijvoorbeeld hout, kunststof of aluminium of een andersoortig materiaal)*?

Hout

b. Wanneer zijn de buitenkozijnen, ramen en deuren voor het laatst geschilderd?

6 jaar geleden alles en onlangs de buitenzijden van de dakkappellen.

Is dit gebeurd door een erkend schildersbedrijf? ☒ ja ☐ nee

Zo ja, door wie?

Rovers schilderwerken

c. Functioneren alle scharnieren en sloten? ☒ ja ☐ nee

Zo nee, toelichting:

d. Zijn voor alle afsluitbare deuren, ramen etc. sleutels aanwezig? ☒ ja ☐ nee

Zo nee, voor welke deuren, ramen etc. niet?

e. Is er sprake van isolerende beglazing? ☒ ja ☐ nee

Zo ja, welk type glas *(bijvoorbeeld HR, HR+, HR++ of HR+++, zie de glassponning waarin doorgaans staat vermeld welke type glas er is geplaatst)?*

HR+

Is er sprake van isolerende beglazing in de gehele woning? ☒ ja ☐ nee

Zo nee, welke ramen zijn niet geïsoleerd?

f. Is er bij de isolerende beglazing sprake van condensvorming tussen het glas *(denk aan lekkende ruiten)*? ☐ ja ☒ nee

Zo ja, waar?

5. Vloeren, plafonds en wanden

a. Is er sprake (geweest) van vochtdoorslag of optrekkend vocht op de vloeren, plafonds en/of wanden? ☐ ja ☒ nee
Zo ja, waar?

b. Is er sprake (geweest) van schimmelvorming op de vloeren, plafonds en/of wanden? ☐ ja ☒ nee
Zo ja, waar?

c. Zijn er (gerepareerde) of (verborgen) scheuren en/of beschadigingen in/aan vloeren, plafonds en/of wanden aanwezig? ☐ ja ☒ nee
Zo ja, waar?

d. Hebben zich in het verleden problemen voorgedaan met de afwerkingen *(bijvoorbeeld loszittend tegelwerk, loslatend behang of spuitwerk, holklinkend of loszittend stucwerk, etc.)*? ☐ ja ☒ nee
Zo ja, waar?

e. Is er sprake (geweest) van gebreken aan de vloerconstructie, zoals scheve, doorbuigende, krakende, beschadigde en/of aangetaste vloerdelen? ☐ ja ☒ nee
Zo ja, waar?

f. Is er sprake van vloerisolatie? ☐ niet bekend ☐ ja ☒ nee
Zo ja, wanneer heeft de isolatie van de vloer plaatsgevonden en met welk isolatiemateriaal?
Heeft u een certificaat of bewijs van het na-isoleren? ☐ ja ☐ nee
Is er sprake van volledige isolatie? ☐ niet bekend ☐ ja ☐ nee
Zo nee, welke delen zijn er niet geïsoleerd?

6. Fundering, kruipruimte en kelder

a. Is er sprake (geweest) van gebreken aan de fundering? ☐ niet bekend ☐ ja ☒ nee
Zo ja, waar?

b. Is de kruipruimte toegankelijk? ☐ ja ☒ nee
Is de kruipruimte droog? ☐ meestal ☐ ja ☐ nee
Zo nee of meestal, toelichting:

c. Is er sprake van vochtdoorslag door de kelderwand? ☐ soms ☐ ja ☒ nee
Zo ja of soms, toelichting?

d. Is de grondwaterstand in de afgelopen jaren waarneembaar gewijzigd of is er sprake van wateroverlast geweest? ☐ ja ☒ nee
Zo ja, heeft dit tot problemen geleid in de vorm van water in de kruipruimte c.q. kelder? ☒ n.v.t. ☐ ja ☐ nee
Zo nee, tot wat voor andere problemen heeft dit geleid?

7. Installaties

a. Wat voor warmte-installatie(s) is/zijn er aanwezig in de woning *(bijvoorbeeld cv-installatie, WTW-systeem, WKO-systeem, (hybride) warmtepomp, airconditioning, zonneboiler, elektrische boiler, pelletkachel dan wel een andere installatie)*?
cv-installatie Vaillant, ecoTEC plus CW5 VHR/30/36CS/1-5

Is/zijn de installatie(s) eigendom? ☒ ja ☐ nee

Zo nee, toelichting *(bijvoorbeeld de installatie(s) is/ zijn gehuurd of geleased. Tevens huur-/leaseprijs vermelden)*:

Merk van de installatie(s):
Vaillant, ecoTEC plus CW5 VHR/30/36CS/1-5

Type(nummer) van de installatie(s):
Vaillant, ecoTEC plus CW5 VHR/30/36CS/1-5

Installatiedatum van de installatie(s):
24-04-2023

Op welke datum is/zijn deze installatie(s) voor het laatst onderhouden?
17-06-24

Is het onderhoud uitgevoerd door een erkend bedrijf? ☒ ja ☐ nee

Zo ja, door wie?
Landa Service

b. Zijn er de afgelopen tijd zaken opgevallen ten aanzien van de installatie(s) *(bijvoorbeeld de cv-installatie moet meer dan 1 keer per jaar bijgevuld worden of de installatie functioneert niet goed)*? ☐ ja ☒ nee

Zo ja, wat is u opgevallen?

c. Zijn er radiatoren die niet warm worden? ☐ ja ☒ nee

Zo ja, welke?

d. Zijn er radiatoren of (water)leidingen die lekken? ☐ ja ☒ nee

Zo ja, waar en welke?

e. Zijn er radiatoren of (water)leidingen die ooit zijn bevroren? ☐ ja ☒ nee

Zo ja, waar?

f. Heeft u vloerverwarming in de woning? ☐ ja ☒ nee

Zo ja, betreft dit elektrische vloerverwarming, vloerverwarming met warm water of anders?

☐ elektrisch
☐ warm water
☐ overig, namelijk:

Waar bevindt zich de elektrische vloerverwarming? ☒ n.v.t.

Waar bevindt zich de vloerverwarming met warm water? ☒ n.v.t.

Waar bevindt zich de overige vloerverwarming? ☒ n.v.t.

g. Zijn er vertrekken die niet (goed) warm worden? ☐ ja ☒ nee
Zo ja, welke?

h. Heeft de woning zonnepanelen die uw eigendom zijn? ☐ ja ☒ nee
Heeft de woning zonnepanelen die worden gehuurd of geleased? ☐ ja ☒ nee
Kan het huurcontract/ leasecontract worden overgenomen door koper? ☐ niet bekend ☐ ja ☒ nee
Zo ja, dan overnamecontract opvragen.

Hoeveel zonnepanelen zijn er aanwezig? Aantal:
Zo ja, blijven de zonnepanelen achter? ☐ nader overeen te komen ☐ ja ☐ nee

Wat is de capaciteit van één zonnepaneel? *(De capaciteit van zonnepanelen wordt uitgedrukt in Wattpiek (Wp). Bijvoorbeeld één zonnepaneel levert 390 Wp)*

Functioneren alle zonnepanelen? ☐ niet bekend ☐ ja ☐ nee

Wat is het merk/ type van de zonnepanelen?

Maakt u gebruik van een app om de opbrengst van de zonnepanelen te bekijken? ☐ ja ☐ nee
Zo ja, welke?

In welk jaar zijn de zonnepanelen geplaatst en door wie?
Jaar:
Installateur:

Is de btw over het aankoopbedrag teruggevraagd van de belastingdienst? ☐ ja ☐ nee

Hoeveel stroom heeft u het afgelopen jaar opgewekt?
Jaar:
Aantal kWh:

Hoe lang zit er nog fabrieksgarantie op de zonnepanelen?

Zijn de zonnepanelen aangeschaft met subsidie? ☐ ja ☐ nee
Zo ja, moet de subsidie worden terugbetaald? ☐ n.v.t. ☐ ja ☐ nee
Zo ja, welk bedrag moet worden terugbetaald? €

i. In welk jaar zijn voor het laatst de aanwezige schoorsteenkanalen/rookgasafvoeren geveegd/gereinigd?

j. Wanneer heeft u de aanwezige schoorsteenkanalen voor het laatst gebruikt?

Is de trek van aanwezige schoorsteenkanalen goed? ☐ niet bekend ☐ ja ☐ nee

k. Zijn er onderdelen van de elektrische installatie vernieuwd *(onder de elektrische installatie wordt verstaan alle elektra leidingen/ schakelaars stopcontacten, meterkast e.d.)*? ☐ niet bekend ☒ ja ☐ nee

Zo ja, wanneer en welke onderdelen?
Groepenkast 2018 vernieuwd

Zijn er gebreken aan de elektrische installatie? ☐ ja ☒ nee

Zo ja, welke?

l. Is er een laadpaal aanwezig voor een elektrische auto? ☐ ja ☒ nee

Zo ja, blijft deze achter? ☐ nader overeen te komen ☐ ja ☐ nee

m. Is er mechanische ventilatie of een soortgelijk systeem aanwezig? ☒ ja ☐ nee

Zo ja, functioneert dit systeem naar behoren? ☒ ja ☐ nee

Zo nee, toelichting:

Wanneer is dit systeem voor het laatst onderhouden?

Hoe oud is dit systeem ongeveer?
25 jaar

n. Is er een domoticasysteem of een soortgelijk systeem aanwezig *(Een domoticasysteem bedient de verwarming, verlichting, verwarming, audio, ventilatie e.d. automatisch)*? ☐ ja ☒ nee

Zo ja, functioneert dit systeem naar behoren? ☐ ja ☐ nee

Zo nee, toelichting:

Hou oud is dit systeem ongeveer?

o. Zijn er rookmelders op ieder verdieping aanwezig? ☒ ja ☐ nee

Zo ja, hoe oud zijn de rookmelders ongeveer? 2 jaar

8. Sanitair, riolering en keuken

a. Zijn er beschadigingen aan wastafels, douche, bad, toiletten, gootstenen en kranen? ☐ ja ☒ nee

Zo ja, welke?

b. Hoe oud is de badkamer ongeveer? 25 jaar

c. Lopen de afvoeren van wastafels, douche, bad, toiletten, gootstenen en kranen goed door? ☒ ja ☐ nee

Zo nee, welke niet?

d. Is de woning aangesloten op het gemeentelijke riool? ☒ ja ☐ nee

e. Zijn er gebreken (geweest) aan de riolering, zoals breuken, stankoverlast, lekkages, etc.? ☐ ja ☒ nee
Zo ja, welke?

f. Is er een andere voorziening, zoals een septictank, beerput of dergelijk aanwezig? ☐ niet bekend ☐ ja ☒ nee
Zo ja, wat is er aanwezig en hoe dient dit te worden onderhouden?

g. Van welk jaar dateert de keukenopstelling ongeveer? 2002

h. Van welk jaar dateert de inbouwapparatuur ongeveer? 2015

Functioneert alle inbouwapparatuur? ☒ ja ☐ nee
Zo nee, welk inbouwapparaat functioneert niet?

i. Heeft u een kokend water kraan *(bijvoorbeeld een Quooker kraan of een soortgelijke kraan)*? ☐ ja ☒ nee
Zo ja, functioneert deze kraan naar behoren en hoe oud is deze kraan ongeveer?

9. Diversen

a. Wat is het bouwjaar van de woning? 2001

b. Zijn er asbesthoudende materialen in/op de woning/ bijgebouw(en) aanwezig *(bijvoorbeeld asbest zeil, een asbestplaat die onder en/of achter de CV ketel is geplaatst, asbesthoudend isolatiemateriaal om de verwarmingsbuis, asbesthoudend koord bij oude cv-ketels/gaskachels, asbestgolfplaten e.d.)*? ☐ niet bekend ☐ ja ☒ nee
Zo ja, welke en waar?

c. Blijft er in de woning zeil achter, al dan niet vastgelijmd, dat is aangeschaft tussen 1955 en 1982? ☐ niet bekend ☐ ja ☒ nee

d. Is er sprake van loden leidingen in de woning? ☐ niet bekend ☐ ja ☒ nee
Zo ja, waar?

e. Is er een Japanse duizendknoop aanwezig in de tuin? *(Een Japanse duizendknoop is een exotische plant, welke moeilijk te verwijderen is. De sterke wortelstokken en stengels van de Japanse duizendknoop zijn in staat om schade te veroorzaken aan gebouwen, leidingen en wegen)* ☐ niet bekend ☐ ja ☒ nee

f. Is er in puin/asbest afval in de grond/tuin aanwezig? ☐ niet bekend ☐ ja ☒ nee

g. Heeft u elders lekkages gehad *(dus los van het dak/ sanitair/ riolering)*? ☐ niet bekend ☐ ja ☒ nee

h. Is de grond verontreinigd? ☐ niet bekend ☐ ja ☒ nee
Zo ja, is er een onderzoeksrapport? ☐ n.v.t. ☐ ja ☐ nee
Zo ja, heeft de gemeente/provincie een onderzoeks- of saneringsbevel opgelegd? ☐ n.v.t. ☐ ja ☐ nee

i. Is er een olietank aanwezig of aanwezig geweest? ☐ niet bekend ☐ ja ☒ nee
Zo ja, is deze gesaneerd/verwijderd? ☐ n.v.t. ☐ ja ☐ nee
Als deze is gesaneerd, waar is de olietank op het perceel gesitueerd?

Is er een Kiwa-certificaat aanwezig? ☐ n.v.t. ☐ ja ☐ nee

j. Is er sprake van overlast door ongedierte in of (rond)om de woning *(denk aan muizen, ratten, kakkerlakken, etc.)*? ☐ ja ☒ nee
Zo ja, waar?

k. Is de woning aangetast door houtworm, boktor, ander ongedierte of zwam? ☐ niet bekend ☐ ja ☒ nee
Zo ja, waar?

Zo ja, is deze aantasting al eens behandeld? ☐ n.v.t. ☐ ja ☐ nee
Zo ja, waar?

l. Is er sprake van chlorideschade (betonrot) *(betonrot komt vooral voor in kruipruimtes van woningen gebouwd tussen 1965 en 1981 die voorzien zijn van betonnen vloerelementen van het merk Kwaaitaal of Manta. Ook andere beton- elementen - bijvoorbeeld balkons - kunnen aangetast zijn)*? ☐ niet bekend ☐ ja ☒ nee
Zo ja, waar?

m. Hebben er verbouwingen en/of bijbouwingen plaatsgevonden in en/of om de woning? ☐ ja ☒ nee
Zo ja, welke ver-/bijbouwingen, in welk jaartal en door welk bedrijf zijn deze uitgevoerd?

n. Zijn er verbouwingen of uitbreidingen uitgevoerd zonder omgevingsvergunning (voorheen bouwvergunning)? ☐ niet bekend ☐ ja ☒ nee
Zo ja, welke?

o. Is er sprake van glasvezel internet? ☐ niet bekend ☒ ja ☐ nee

p. Bent u in het bezit van een definitief energieprestatiecertificaat/energielabel? ☒ ja ☐ nee
Zo ja, welke label?
B

10. Vaste lasten

a. Hoeveel betaalde u voor de laatste aanslag onroerendezaakbelasting? € 1527,92
Belastingjaar: 2026

b. Wat is de WOZ-waarde? € 688000
Peiljaar: 2026

c. Hoeveel betaalde u voor de laatste aanslag waterschapslasten? € 292,51
Belastingjaar: 2026

d. Hoeveel betaalde u voor de laatste aanslag gemeentelijke belastingen *(zoals rioolheffing en afvalstoffenheffing e.d.)*? € 289,71
Belastingjaar: 2026

e. Welke voorschotbedragen betaalt u maandelijks aan de nutsbedrijven?
Gas: € 120
Elektra: € 30
Water: €
Stadsverwarming: €
Anders: €

Wat is uw jaarverbruik voor gas/ elektriciteit en water?
Gas 863 m^3
Elektriciteit hoog kWh
Elektriciteit laag kWh
Elektriciteit totaal 1603 kWh
Water 54 m^3
Stadsverwarming GJ
Anders:

Met hoeveel bewoners bewoonde u de woning? aantal: 1 bewoners

f. Zijn er lease- en/of huurkoopcontracten *(bijvoorbeeld keuken, kozijnen, cv-ketel, etc.)*? ☐ ja ☒ nee
Zo ja, welke?

Zijn deze contracten overdraagbaar op de koper? *Let op! Veel lease- en huurkoopcontracten zijn niet langer overdraagbaar op een koper. Neem hiervoor contract op met de betreffende leverancier.* ☐ ja ☒ nee
Hoe lang lopen de contracten nog en wat is de eventuele afkoopsom?
Afkoopsom: €
Duur:

g. Als er sprake is van erfpacht of opstalrecht:

Hoe hoog is dan de canon per jaar? €
Heeft u alle canons betaald? ☐ n.v.t. ☐ ja ☐ nee
Is de canon afgekocht? ☐ n.v.t. ☐ ja ☐ nee
Zo ja, tot wanneer?

h. Heeft u alle gemeentelijke belastingen die u verschuldigd bent al betaald? ☒ ja ☐ nee
Zijn er variabele bedragen voor gemeenschappelijke poorten, inritten of terreinen? ☐ ja ☐ nee
Zo ja, hoe hoog en waarvoor? €

i. Heeft u, om in de straat te parkeren, een parkeervergunning nodig? ☐ ja ☒ nee
Hoeveel parkeervergunningen kunnen er maximaal worden aangevraagd?
Wat zijn de kosten voor deze parkeervergunning(en) per jaar? €

11. Garanties

Zijn er lopende onderhoudscontracten en/of garantieregelingen overdraagbaar aan de koper? *(zoals dakbedekking, cv-installatie, dubbele beglazing, etc.)* ☐ ja ☒ nee
Zo ja, welke?

12. Nadere informatie (overige zaken die de koper naar uw mening moet weten):

INFORMATIEF KARAKTER VRAGENLIJST

De vragenlijst geeft vorm, inhoud en structuur aan de mededelingsplicht van verkoper. De mededelingsplicht strekt niet verder dan dat verkoper ten tijde van het sluiten van de overeenkomst aan de koper meedeelt wat hem bekend is omtrent de woning. De vragenlijst beoogt geen garanties te geven, maar heeft een informatief karakter.

ONDERTEKENING

Verkoper(s) verklaart/verklaren alle hem/haar bekende feiten te hebben vermeld in dit formulier. Verkoper is zich ervan bewust dat hij/zij bij een niet juiste en/of volledige vermelding van feiten het risico loopt om aansprakelijk gesteld te worden door de koper. Verkoper verklaart de woning tot de eigendomsoverdracht op een manier te zullen bewonen en onderhouden welke in het maatschappelijk verkeer als gebruikelijk wordt beschouwd.

Ondergetekende(n) verkla(a)r(t)(en) voorgaande vragen volledig en naar waarheid te hebben ingevuld:

Naam:	Naam:
Plaats:	Plaats:
Datum:	Datum:
Handtekening:	Handtekening:
……	……

Gegevens makelaar

Kantoornaam: TOFFwonen B.V.
Adresgegevens: Bosschendijk 193 E
Telefoonnummer: 0165-32 67 27
E-mailadres: info@toffwonen.nl

TOFF WONEN
Als het om (t)huis gaat!

Welkom bij de TOFFste makelaar!
Verkopen dat doen we samen! Het is onze missie om met onze unieke en persoonlijke aanpak van iemands huis een andermans droomhuis te maken. Dat doen we met aandacht voor de klant, enthousiasme en 200% inzet. Niet voor niets is onze slogan: TOFFwonen, als het om (t)huis gaat!

Wij zijn gespecialiseerd in de particuliere woningmarkt, hebben ruim 20 jaar kennis en ervaring en begeleiden jou graag in het volledige aan- en verkooptraject.
Doordat wij midden in de lokale samenleving staan, hebben wij een enorm netwerk opgebouwd. Zowel online als offline kun je niet om ons heen.

Bij TOFFwonen realiseren wij hoe spannend en belangrijk het verkopen en kopen van een huis is en daarom:
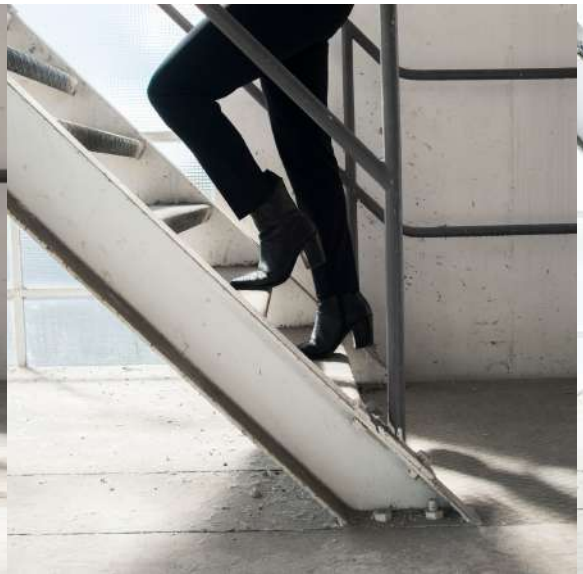
- Nemen we de tijd nemen om naar je te luisteren;
- Zullen we helder en open met je communiceren;
- Houden we je voortdurend op de hoogte blijven van nieuwe ontwikkelingen;
- Zijn we er voor je, ook buiten kantooruren.